



Rapport de la Situation Epidémiologique Maladie a Virus Ebola en Guinée 25 Juil 2015

I. Points saillants

- Quatrième jour consécutif avec «zéro» cas confirmé notifié dans le pays ;
- Sixième (6^{ème}) journée des activités de micro-cerclage dans les communes de Ratoma et Matam ;
- Soixante-six (66) décès communautaires notifiés dont Soixante-cinq (65) sécurisés tous négatifs

II. Dynamique de l'épidémie:

Table 1. Répartition des cas notifiés par préfecture le 25/07/2015, Guinée

Préfecture de résidence	Cas Confirmés	Cas Probables	Cas Suspects	Total
Conakry	0	0	2	2
Forecariah	0	0	4	4
Fria	0	0	1	1
TOTAL	0	0	7	7

Table 2. Décès communautaires notifiés à la date du 25/07/2015, Guinée

Décès Communautaires		Total décès
Enterrements Sécurisés	Enterrements Non-sécurisés	
65 (dont 00+)	1	66

Données épidémiologiques et cartes disponibles sur <http://guinea-ebov.github.io/>

Guinée - Epidémie de la Maladie à virus Ebola
Table 3. Situation des patients dans les centres de traitement et de transit fonctionnels, 25/07/2015, Guinée

	Conakry CTE	Coyah CTE	Macenta CTE	N'zérékoré CTE	Kindia CTE	Boké CTE	Forécariah CTE	Siguiiri CDT	Total
Cas confirmés	17	0	0	0	0	1	2	0	20
Cas suspects	6	2	0	0	0	2	6	0	16
Sorties guéris	0	0	0	0	0	0	0	0	0
Décédés	2	0	0	0	0	0	0	0	2
Total hospitalisés au CTE	23	2	0	0	0	3	8	0	36

Table 4. Capacité des CTEs et CDTs en Lits, 25/07/2015, Guinée

Centres	Section Suspects (Lits)	Section Probable (Lits)	Section Confirmé (Lits)	Total (Lits)
CTE Nongo	16	0	32	48
CTE Coyah	12	8	40	60
CTE Macenta	12	8	10	30
CTE N'Zerekore	3	0	3	6
CDT Siguiiri	4	6	10	20
CTE Forécariah	5	6	12	23
CDT Kérouané	4	6	10	20
CDT Kamsar	3	2	5	10
CTE Beyla	3	0	2	5
CTE Boke	17	0	12	29
CTE Kindia	8	8	46	62
Total	84	44	182	313

Table 5. Etats des Laboratoires, 25/07/2015, Guinée

N°	Laboratoires	Localisation	Etat du Laboratoire
1	CREMS	Kindia	Fonctionnel
2	CTS	Conakry	Fermé
3	EUMLab	Coyah	Fonctionnel
4	IP France	Macenta	Fonctionnel
5	IPD Donka	Conakry	Fonctionnel
6	KPLAN	Conakry	Fonctionnel
7	KPLAN	Forecariah	Fonctionnel
8	PHAC	Boké (Kamsar)	Fonctionnel
9	REDC	Conakry	Fonctionnel
10	Labo Mobile	Dubréka (Tanene)	Fonctionnel



Guinée - Epidémie de la Maladie à virus Ebola

Table 6. Situation du suivi des contacts, 25/07/2015, Guinée

Contacts	Nombre
Nouveaux contacts du jour	4
Nombre de contacts sortis ce jour	643
Nombre de contacts confirmés ce jour	0
Contacts à suivre	1 553
Contacts suivis	1 529
Contacts non suivis	24
% non suivis	1,5

Table 7. Nouveaux cas confirmés pendant la semaine 30 (20 juillet- 26 juillet 2015), Guinée

Préfecture	Semaines			20-juil	21-juil	22-juil	23-juil	24-juil	25-juil	26-juil	Semaine 30	Contacts listés
	27	28	29									
Boké	6	0	0	0	0	0	0	0	0	0	0	0
Matam	1	2	1	0	0	0	0	0	0	0	0	221
Matoto	0	0	0	1	0	0	0	0	0	0	1	73
Ratoma	0	7	12	1	0	0	0	0	0	0	1	391
Forécariah	11	3	7	0	0	0	0	0	0	0	0	701
Fria	0	1	0	0	0	0	0	0	0	0	0	34
Coyah	0	0	2	0	1	0	0	0	0	0	1	12
Total	18	13	22	2	1	0	0	0	0	0	3	1 432

Carte 1. Sous-préfectures où des réticences ont été signalées par les équipes de la riposte/suivi, 25/07/2015, Guinée

Kindia Fissa Ecole (CU)

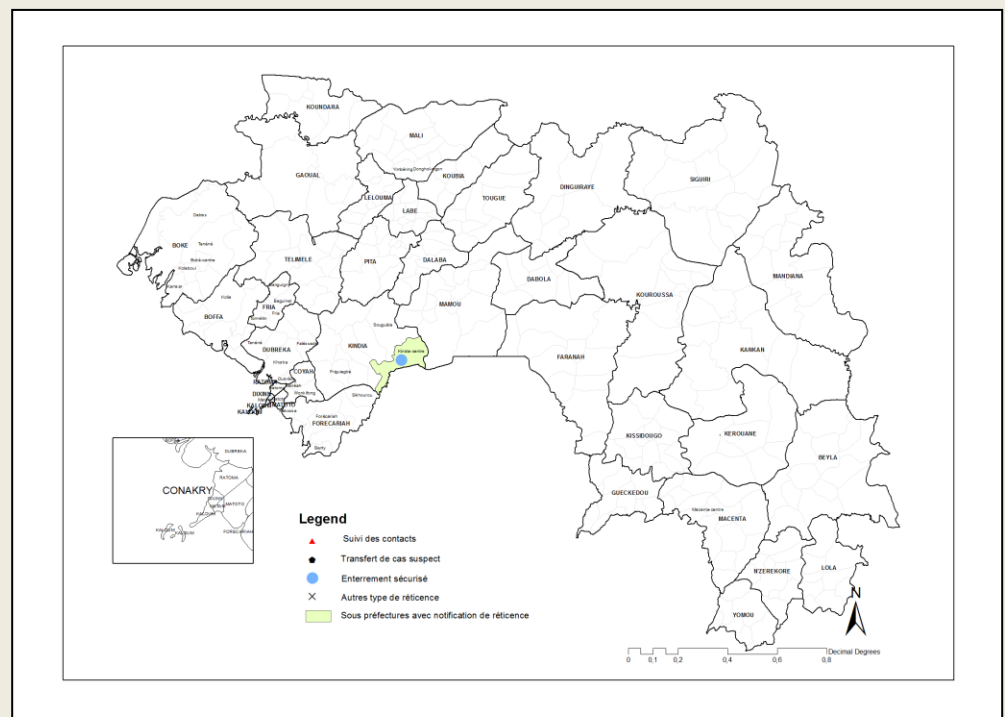



Guinée - Epidémie de la Maladie à virus Ebola

Graphique 1. Distribution des cas notifiés, par semaine (début des signes*), 30/12/2013 – 25/07/2015, Guinée

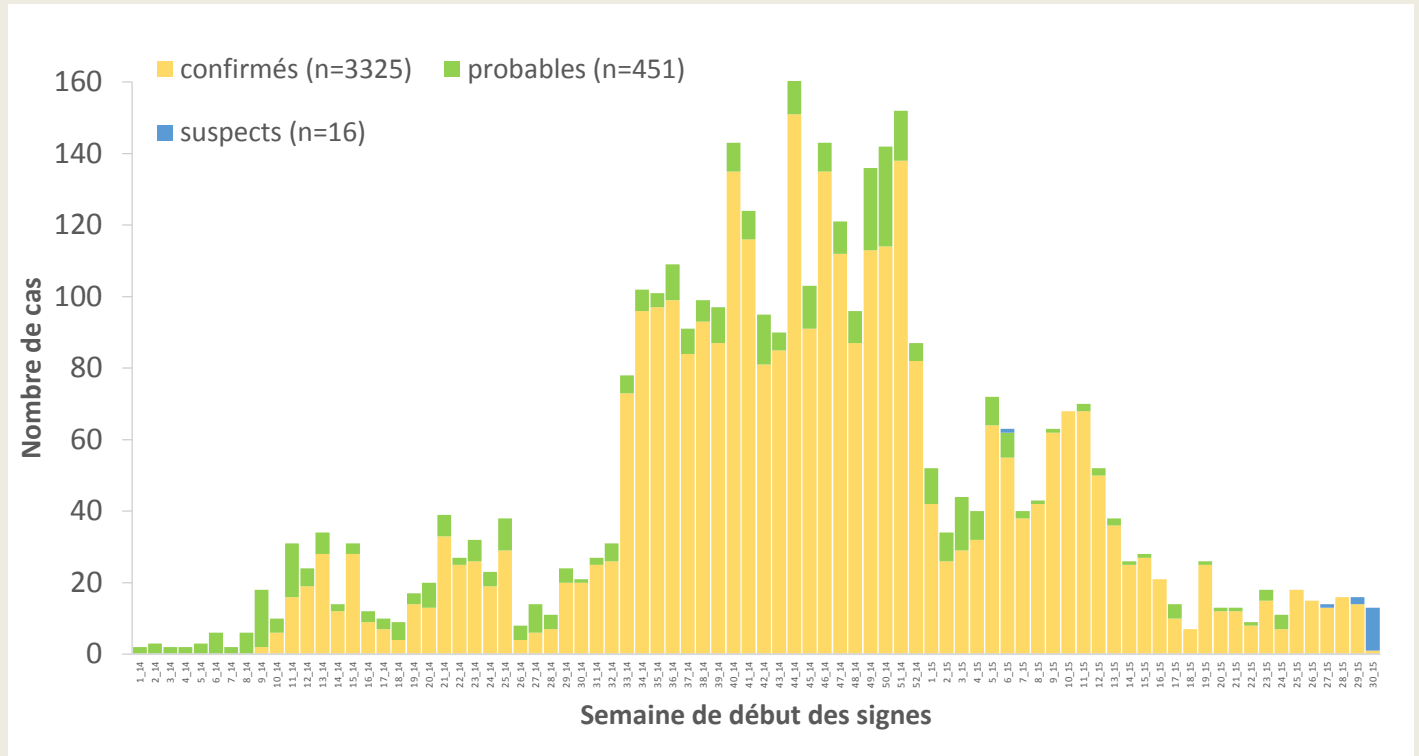

*Valeurs manquantes pour date de début des signes = 0

Graphique 2. Distribution des cas confirmés et décès, par mois de confirmation et de décès, 30/12/2013-25/07/2015, Guinée

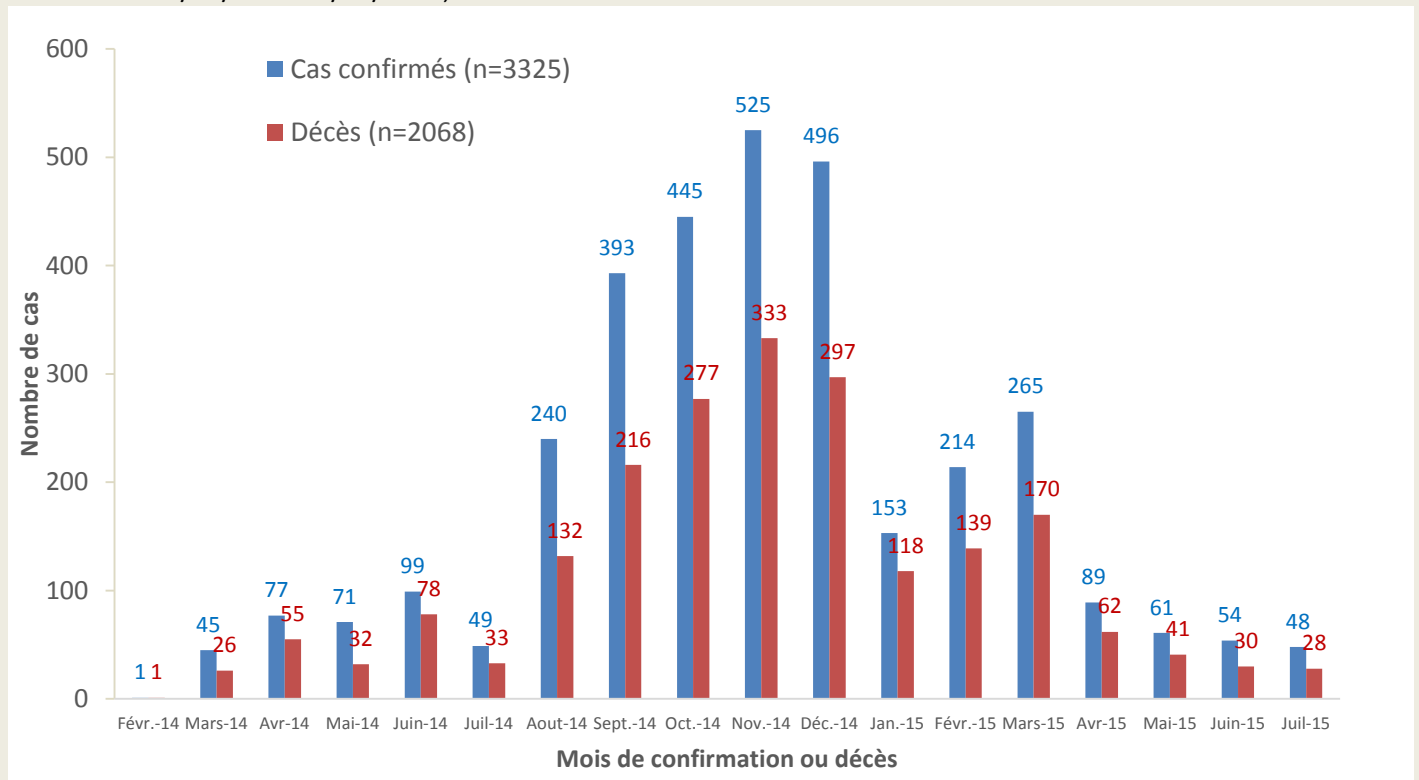



Guinée - Epidémie de la Maladie à virus Ebola

Carte 2. Répartition par préfectures des cas confirmés et classification des préfectures selon le niveau d'alerte, 05/07/2015-25/07/2015 (21 jours), Guinée

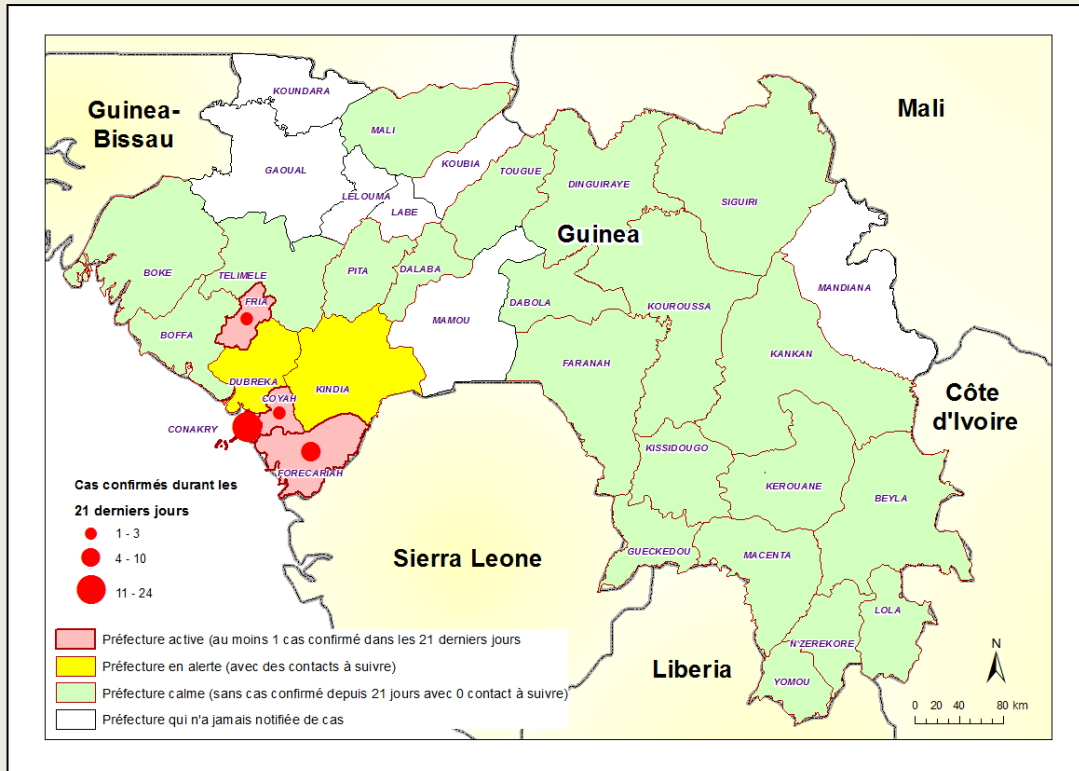

Carte 3. Répartition par sous-préfectures des cas confirmés et classification des sous-préfectures selon le niveau d'alerte, 05/07/2015-25/07/2015 (21 jours), Conakry

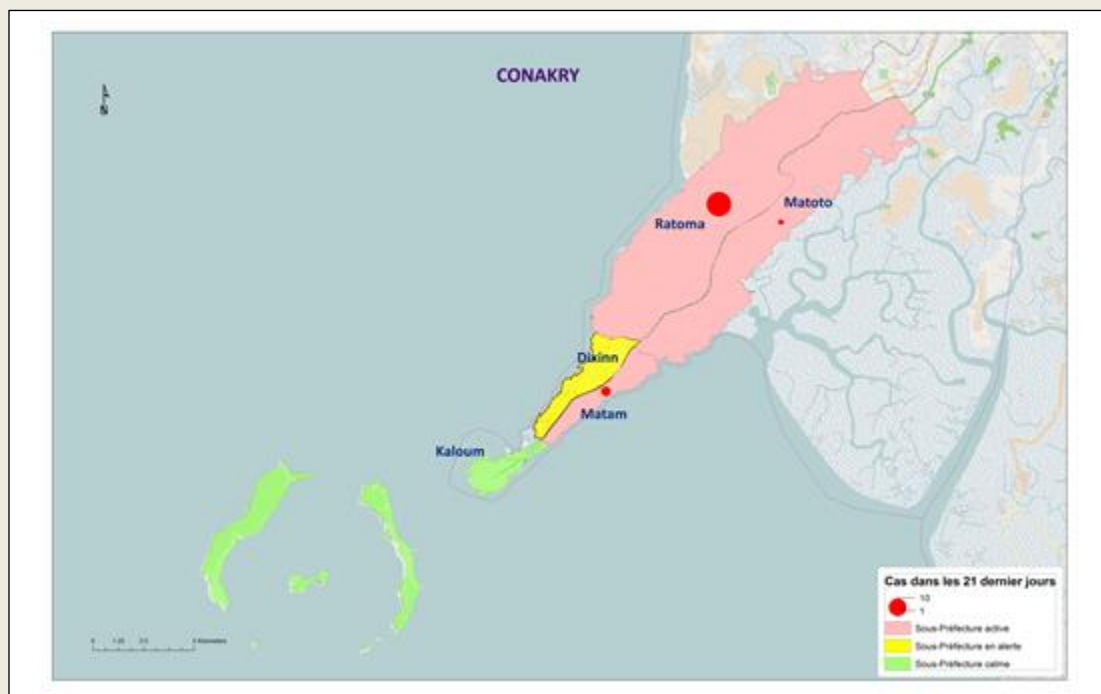



Guinée - Epidémie de la Maladie à virus Ebola

Carte 4. Répartition par sous-préfectures des cas confirmés et classification des sous-préfectures selon le niveau d'alerte, 05/07/2015-25/07/2015 (21 jours), Forecariah

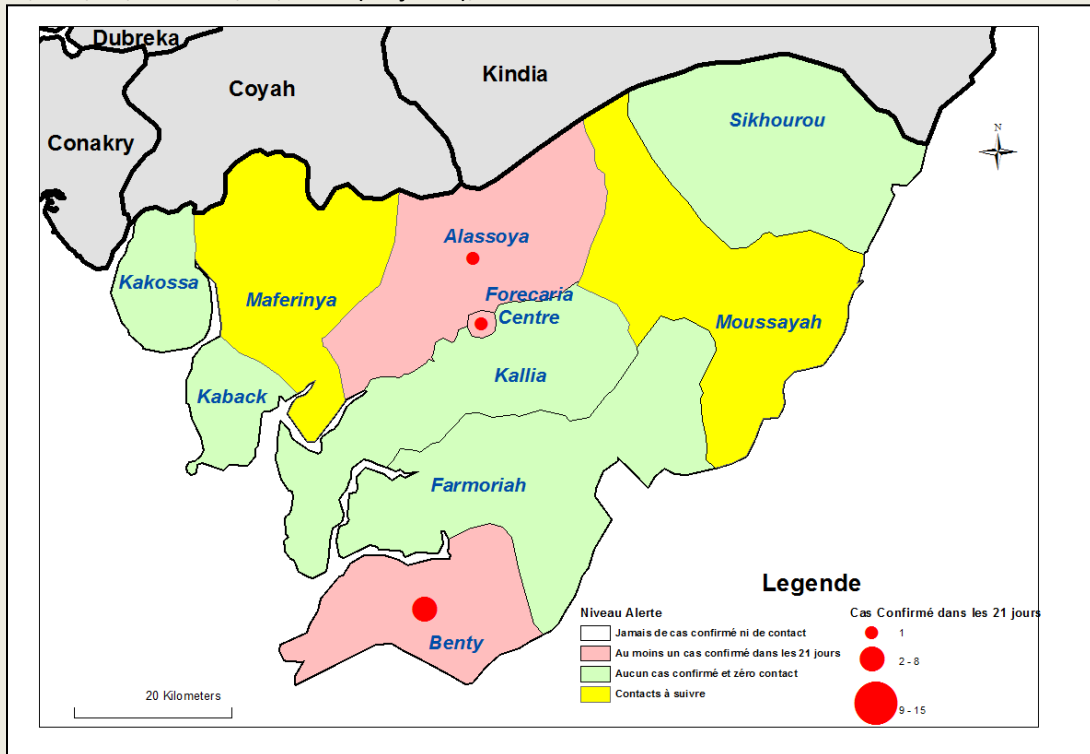

Carte 5. Répartition par sous-préfectures des cas confirmés et classification des sous-préfectures selon le niveau d'alerte, 05/07/2015-25/07/2015 (21 jours), Fria

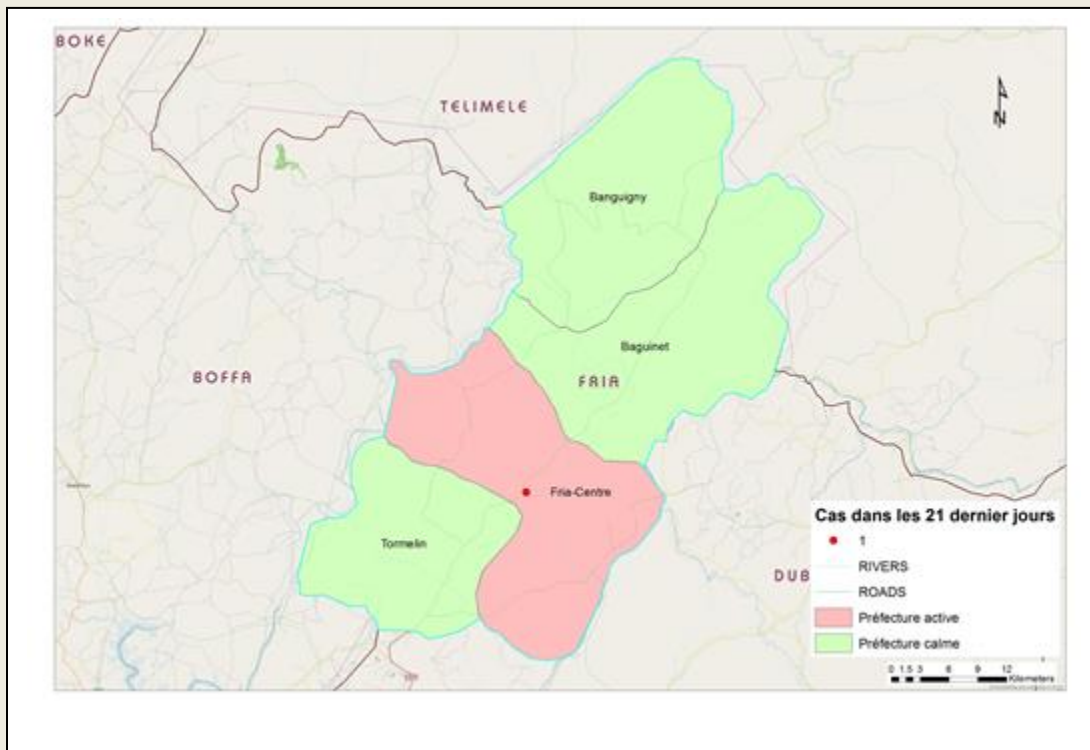



Guinée - Epidémie de la Maladie à virus Ebola

Carte 6. Répartition par sous-préfectures des cas confirmés et classification des sous-préfectures selon le niveau d'alerte, 05/07/2015-25/07/2015 (21 jours), Coyah

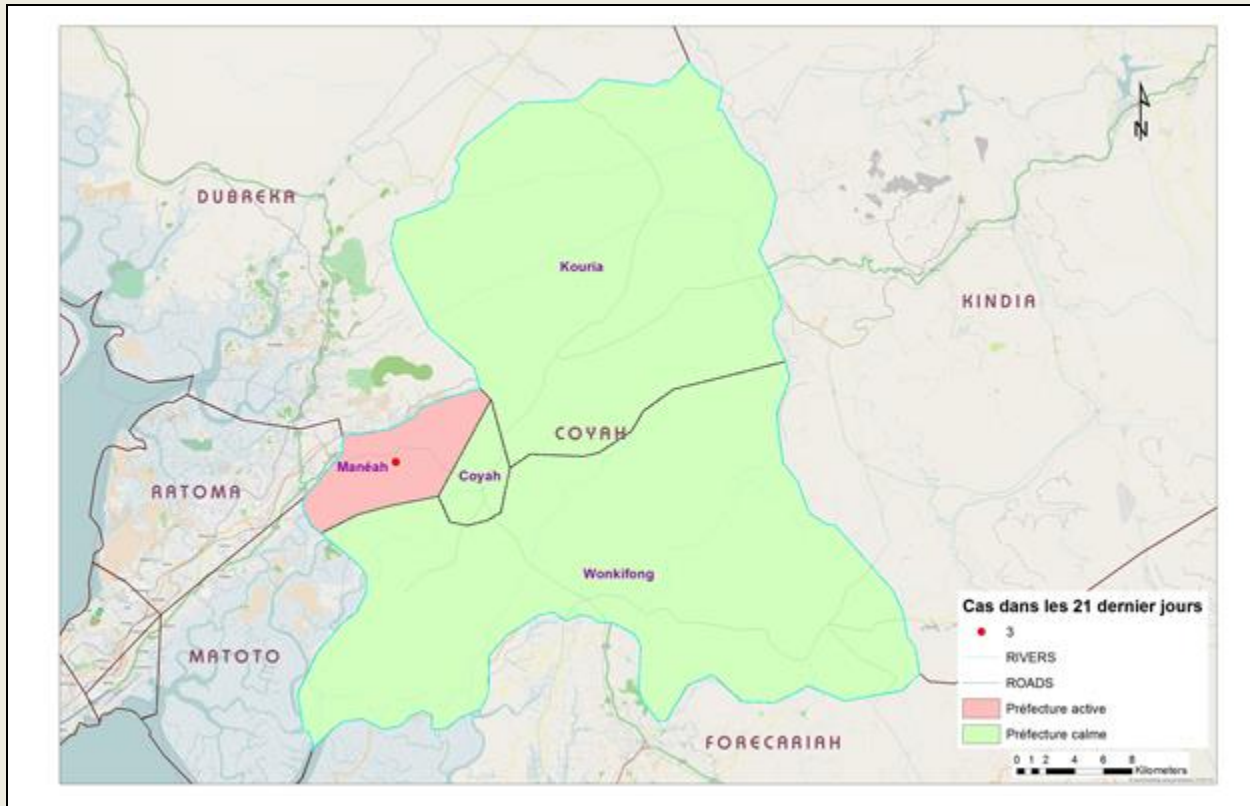

Table 8. Répartition des cas confirmés par sous-préfecture du 05/07/2015-25/07/2015 (21 jours), Guinée

PREFECTURE	SOUS PREFECTURE	CONFIRME	DECES	
			COMMUNAUTAIRE	CTE
Conakry	Matam	3	0	1
	Matoto	1	0	1
	Ratoma	20	2	5
COYAH	Manéah	3	0	2
FORECARIAH	Alassoya	1	1	0
	Benty	8	2	1
	Forécariah-centre	1	0	1
FRIA	Fria-centre	1	0	0
TOTAL		38	5	11

Graphique 3. Répartition par statut professionnel /confirmation des cas confirmés parmi le personnel de santé,



Guinée - Epidémie de la Maladie à virus Ebola

30/12/2013 – 25/07/2015, Guinée

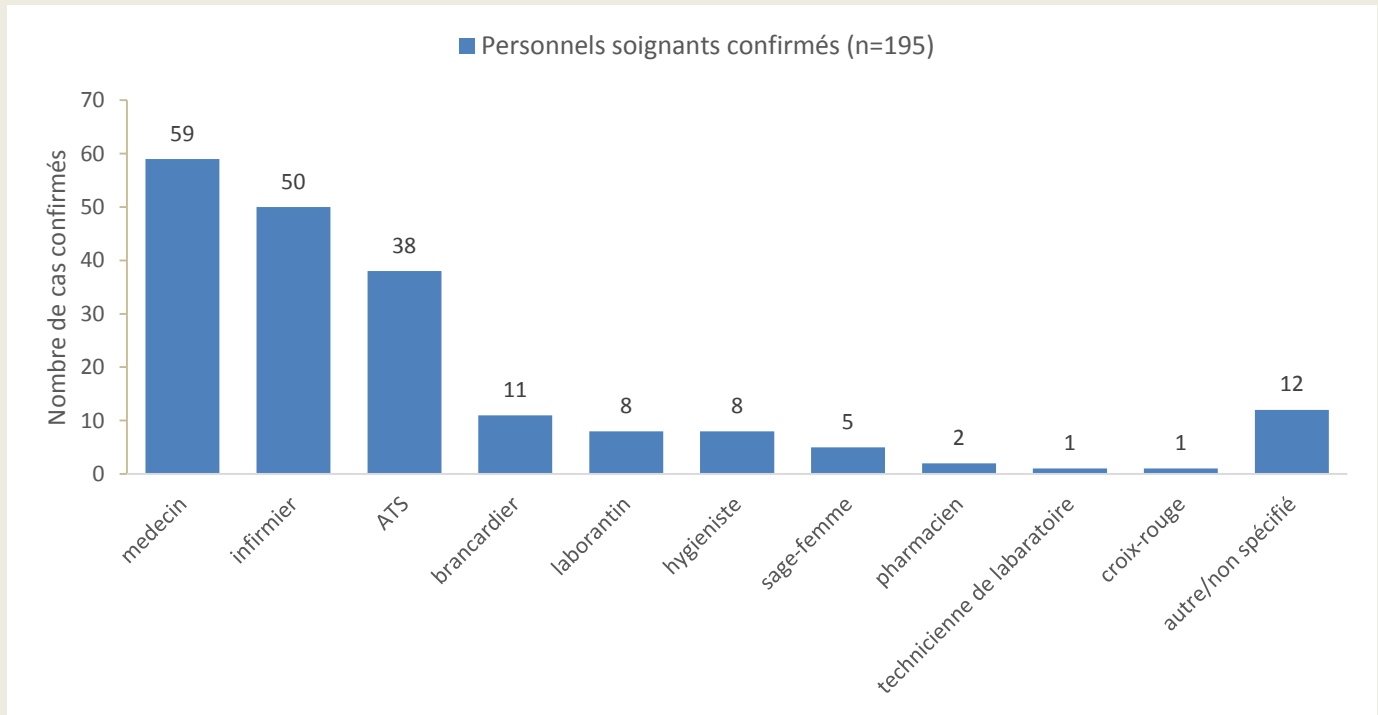

Graphique 4. Distribution par préfecture des cas confirmés et probables parmi le personnel de santé, 30/12/2013 – 25/07/2015, Guinée

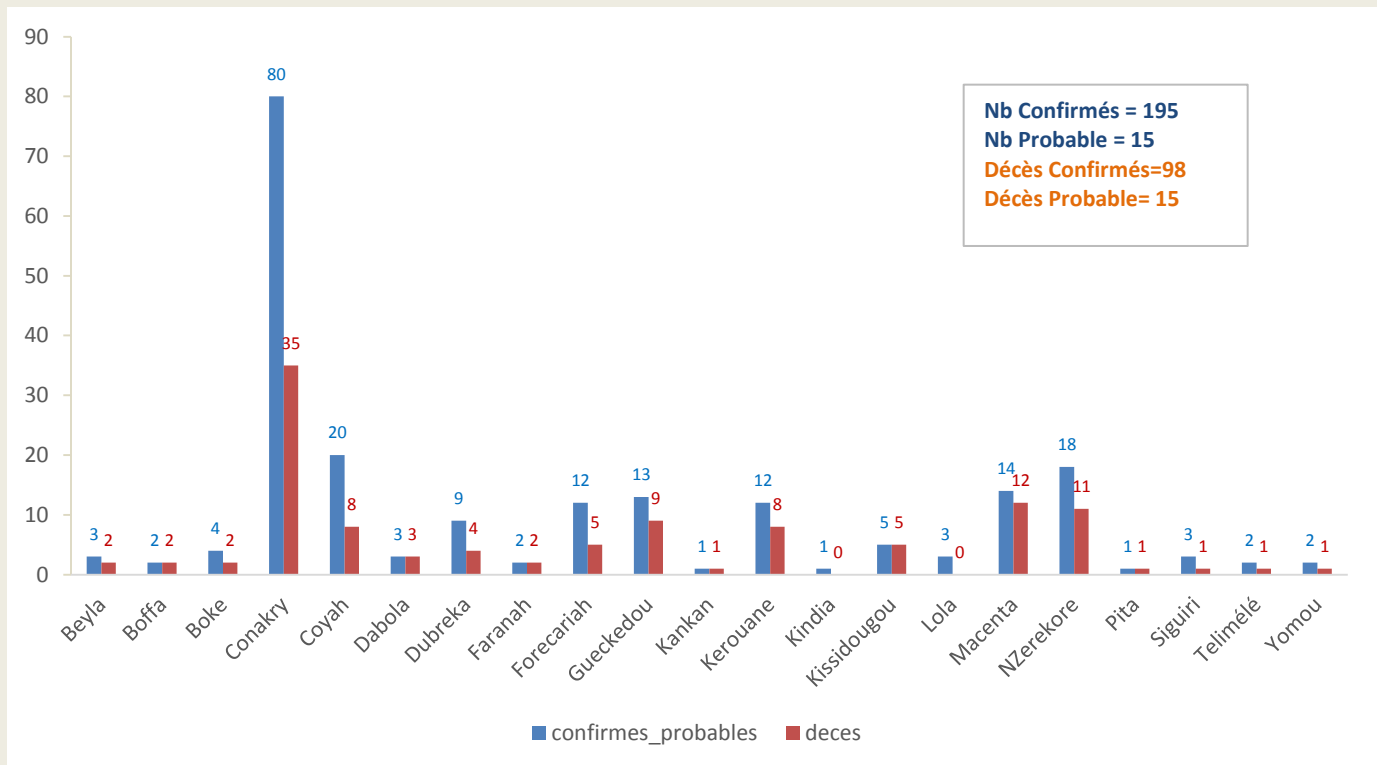

Graphique 5. Evolution hebdomadaire selon le statut final des patients(Confirmés) au CTE,



Guinée - Epidémie de la Maladie à virus Ebola

30/12/2013-25/07/2015, Guinée

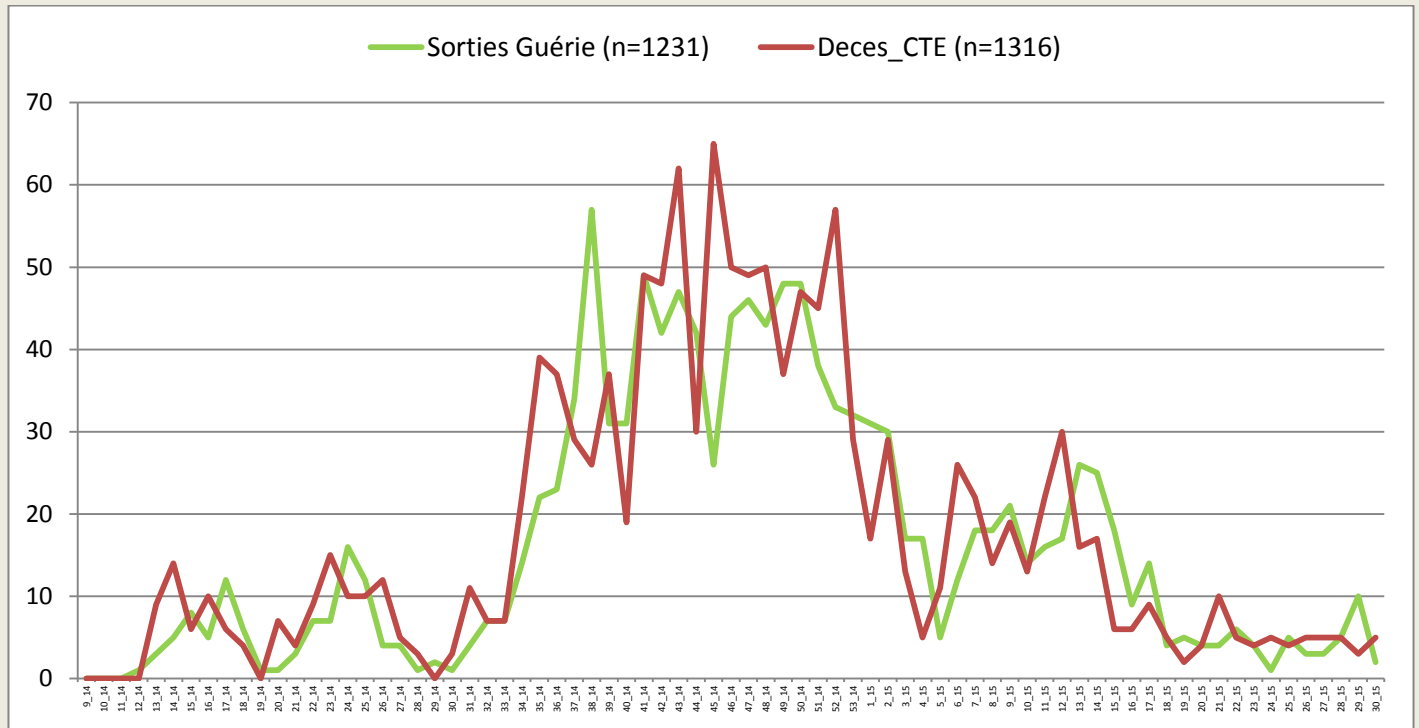

*Valeurs manquantes pour le statut final =52

Carte 6. Classification des préfectures selon le nombre d'alerte des cas suspects. 25/07/2015, Guinée

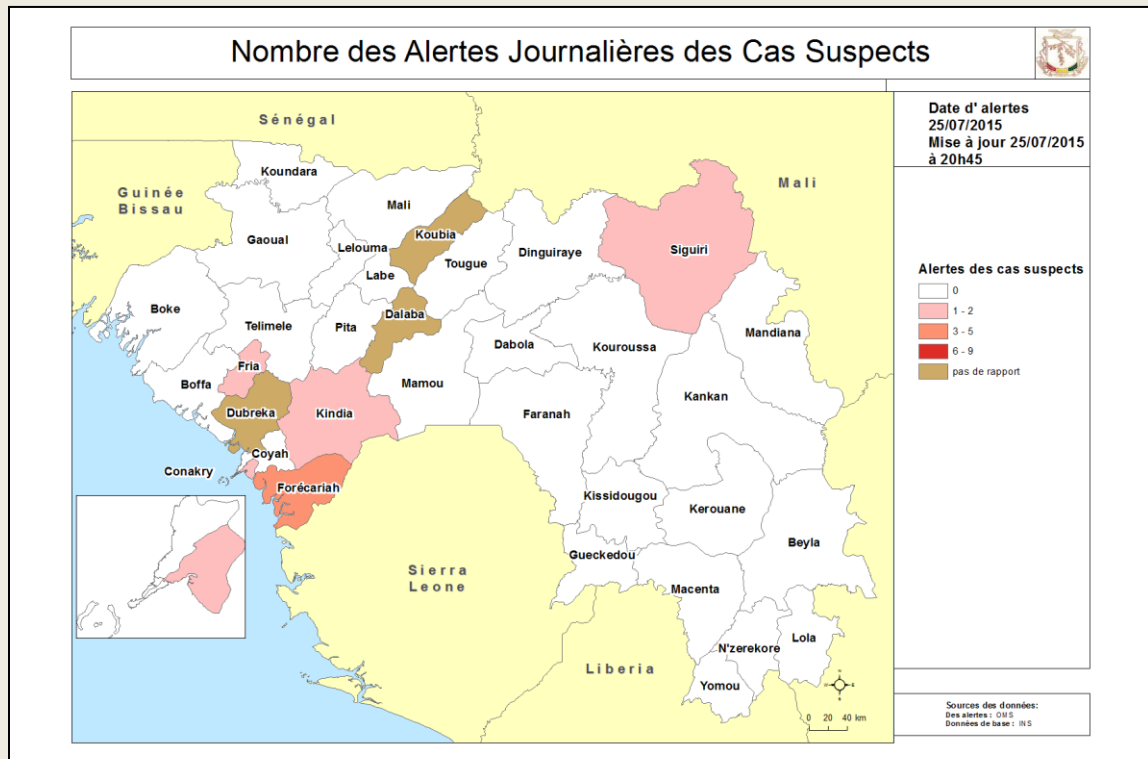



Guinée - Epidémie de la Maladie à virus Ebola

Carte 7. Classification des préfectures selon le nombre d'alerte des décès communautaires. 25/07/2015, Guinée

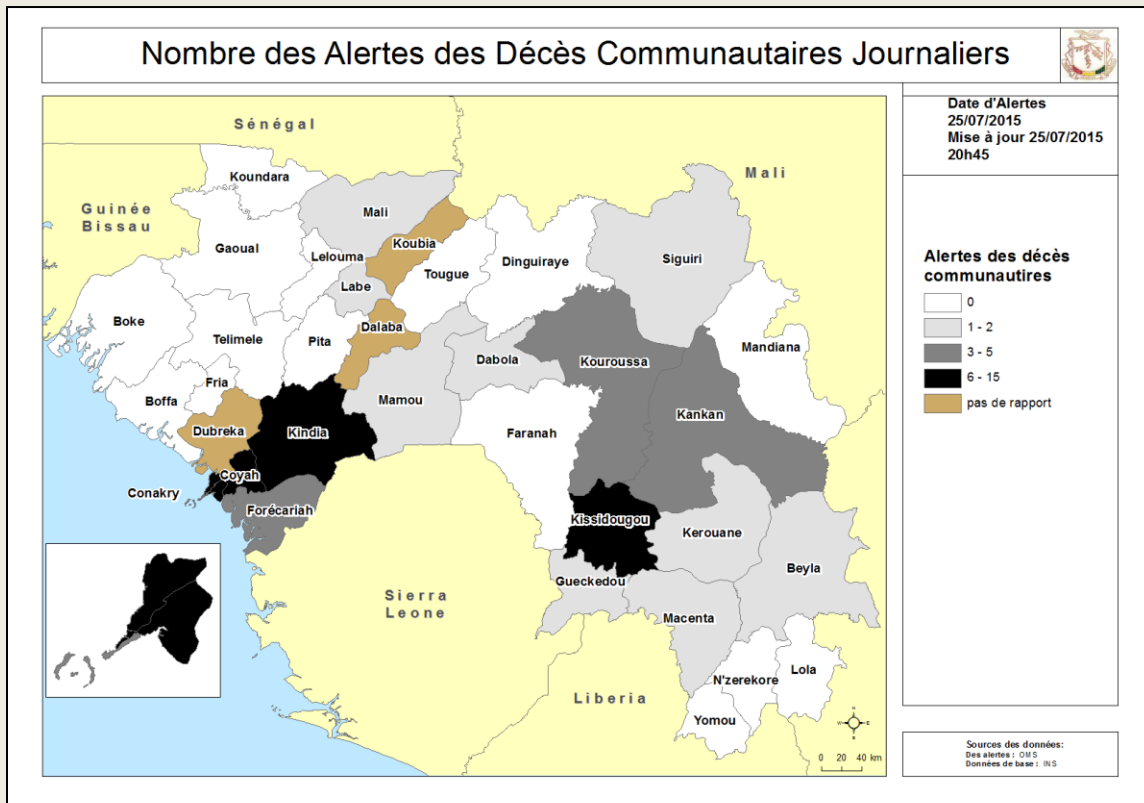

Table 9. Tableau récapitulatif des échantillons testés le 25/07/2015, Guinée

LABORATOIRES	Echantillons testés	Echantillons positifs	Echantillons négatifs	Décédés testés	Décédés positifs	Nouveaux Cas	Tests en cours
IPD Donka (GUI_EBOV_IPD)	54	0	54	43	0	0	0
EUMlab Coyah (GUI_EBOV_EUMLAB)	15	0	15	14	0	0	0
CREMS Kindia (GUI_EBOV_CREMS)	11	0	11	10	0	0	0
IP France Macenta (GUI-EBOV- IPF)	1	0	1	1	0	0	0
KPLAN Forécariah (GUI_EBOV_K-PLAN)	19	0	19	13	0	0	0
REDC Conakry (GUI_EBOV REDC)	15	0	15	7	0	0	0
PHAC Kamsar (GUI_EBOV)	6	0	6	5	0	0	0
KPLAN ID Conakry (GUI EBOV KPLAN ID)	12	0	12	12	0	0	0
Total	133	0	133	105	0	0	0

**Guinée - Epidémie de la Maladie à virus Ebola****Table 10.** Situation globale des cas confirmés, probables et suspects, 25/07/2015, Guinée

Guinée 25/07/2015 18:00		
Classification épidémiologique	Nombre	Décédé
Confirmé	3325	2068 (62,2 %)
Probable	451	451 (100,0 %)
Suspect	16	0 (0,0 %)
Total	3792	2519 (66,4 %)

Note: L'augmentation du nombre total de cas probables s'explique en partie par la mise en place du nouveau système de notification des décès communautaires non-prélevés avec lien épidémiologique avéré



Guinée - Epidémie de la Maladie à virus Ebola

Données épidémiologiques, Ebola_Guinée 25/07/2015

Description	Totaux	Conakry	Gueckedou	Macenta	Dabola	Kissidougou	Dingiraye	Telimele	Boffa	Kouroussa	Siguiré	Pita	Nzérékoré	Yomou	Dubréka	Forécariah	Kerouane	Coyah	Dalaba	Beyla	Kindia	Lola	Boke	Mamou	Mali	Faranah	Kankan	Fria	Koundara	Gaoual	Tougué		
Nouveaux cas enregistrés ce jour*																																	
Nouveaux Cas suspects	7	2														4															1		
Nouveaux Cas Probables	0																																
Nouveaux Cas confirmés	0																																
Total des nouveaux cas enregistrés ce jour	7	2	0	0	0	0	0	0	0	0	0	0	0	0	0	4	0	0	0	0	0	0	0	0	0	0	0	0	1	0	0	0	
Cumul des cas																																	
Total des Cas suspects	16	5	0	0	0	0	0	0	1	0	0	0	0	0	1	6	0	1	0	0	1	0	0	0	0	0	0	0	1	0	0	0	
Total des Cas Probables	451	36	112	27	5	36	1	3	17	2	8	1	43	0	13	52	1	7	0	0	35	18	4	0	0	24	1	5	0	0	0		
Total des Cas confirmés	3325	559	270	717	8	100	0	40	36	18	26	7	213	11	147	421	160	237	9	47	78	93	32	0	5	46	31	12	0	0	2		
Cumul (des cas confirmés, probables et suspects)	3792	600	382	744	13	136	1	43	54	20	34	8	256	11	161	479	161	245	9	47	114	111	36	0	5	70	32	18	0	0	2		
Décès																																	
Nouveaux décès confirmés ce jour*	2	2																															
Nouveaux décès probables ce jour*	0																																
Total des décès probables	451	36	112	27	5	36	1	3	17	2	8	1	43	0	13	52	1	7	0	0	35	18	4	0	0	24	1	5	0	0	0		
Total des décès confirmés	2068	275	204	474	8	71	0	17	26	11	16	3	138	5	87	280	97	132	2	28	50	66	18	0	3	31	20	5	0	0	1		
Cumul des deces (probables et confirmés)	2519	311	316	501	13	107	1	20	43	13	24	4	181	5	100	332	98	139	2	28	85	84	22	0	3	55	21	10	0	0	1		
Letalité des cas confirmés	62%	49%	76%	66%	100%	71%		43%	72%	61%	62%	43%	65%	45%	59%	67%	61%	56%	22%	60%	64%	71%	56%		60%	67%	65%	42%			50%		
Agents de sante																																	
Nouveaux cas confirmés enregistrés parmi les agents de santé ce jour*	0																																
Cumul des cas confirmés parmi les agents de santé	195	77	8	13	3	5	0	1	2	0	3	1	18	2	9	10	12	19	0	2	1	3	4	0	0	1	1	0	0	0	0	0	
Cumul des cas probables parmi les agents de santé	15	5	5	1	0	0	0	1	0	0	0	0	0	0	0	0	2	0	0	0	0	0	0	0	0	1	0	0	0	0	0		
Cumul (des cas confirmés et probables) parmi les agents de santé	210	82	13	14	3	5	0	2	2	0	3	1	18	2	9	10	14	19	0	2	1	3	4	0	0	2	1	0	0	0	0	0	
Nouveaux décès enregistrés parmi les agents de santé ce jour	1	1	0	0	0	0	0	0	0	0	0	0	0	0	0	0	0	0	0	0	0	0	0	0	0	0	0	0	0	0	0	0	
Cumul des décès confirme parmi les agents de sante	97	31	4	11	3	5	0	0	2	0	1	1	11	1	4	3	8	7	0	1	0	0	2	0	0	1	1	0	0	0	0	0	
Cumul des décès (Confirmés + probables) parmi les agents de sante	111	36	9	12	3	5	0	1	2	0	1	1	11	1	4	4	8	7	0	1	0	0	2	0	0	2	1	0	0	0	0	0	
Admissions et sorties CTE																																	
Nouvelles admissions au CTE ce jour*	8	3														4							1										
Nombre total des cas hospitalisés dans le CTE	36	23	0	0	0	0	0	0	0	0	0	0	0	0	0	8	0	2	0	0	0	0	3	0	0	0	0	0	0	0	0	0	
Nombre total des sorties ce jour du CTE	8	5	0	0	0	0	0	0	0	0	0	0	0	0	0	3	0	0	0	0	0	0	0	0	0	0	0	0	0	0	0	0	
Cumul des admissions au CTE	6161	2044	1528	1391	0	0	0	0	0	0	8	3	126	0	0	516	12	409	0	0	94	0	30	0	0	0	0	0	0	0	0	0	0
Contacts																																	
Nouveaux contacts enregistrés ce jour*	4	2	0	0	0	0	0	0	0	0	0	0	0	0	2	0	0	0	0	0	0	0	0	0	0	0	0	0	0	0	0	0	
Nombre de contacts sortis ce jour	643	12													1	630					0											0	
Nombre de contacts a suivre ce jour	1553	727													54	701																34	
Nombre de contacts suivis ce jour	1529	706													53	700																34	
Pourcentage des contacts suivis (%)	98.45	97%													98%	100%																100%	
Laboratoire																																	
Nombre d'échantillons collectés ce jour	121	68														21	15				11		6										
Nombre d'échantillons en cours de test	1	0	0	0									0			1	0				0		0										
Total des échantillons testés	17510	9615	2393	252									115			1317	2650				834		334										
Date de confirmation du dernier cas		20/07/2015	20/12/2014	26/02/2015	24/12/2014	7/02/2015		30/12/2014	20/04/2015	9/12/2014	26/03/2015	5/10/2014	23/01/2015	7/09/2014	19/06/2015	15/07/2015	18/12/2014	21/07/2015	9/10/2014	06/01/2015	20/04/2015	23/02/2015	1/07/2015		19/02/2015	28/01/2015	11/01/2015	11/07/2015			1/02/2015		

*les données sur les nouveaux cas et les contacts sont déjà prises en compte dans le cumul.